



Educational Opportunities Tours

Changing the Church, the Ministry and
Individual Lives Through Christian Travel
Since 1974

Para ver esta información en línea, llene el cuadro gris en
www.eo.viajeconnostros.com/find_trip

Tour = HL13

Fecha = 101413P

ID = 00000

TIERRA SANTA 2013

VIAJE A LA TIERRA SANTA CON LOS
DRS. PABLO JIMÉNEZ, Y NOHEMI Y SAMUEL PAGÁN,
¡SERÁ UN PEREGRINAR ESPIRITUAL DE EDUCACIÓN TRANSFORMADORA!

CAFARNAUM · IGLESIA DEL SANTO SEPULCRO
NAZARET · BELÉN · VIA DOLOROSA
JARDÍN DE GETSEMANÍ



10 DIAS DE DESCUBRIMIENTO BÍBLICO

SALIDA EL 14 - 23 DE OCTUBRE DE 2013
DE PUERTO RICO POR SOLO \$3,498.00*

*El precio refleja un descuento de 4%

INCLUYE VIAJES, HOTELES PRIMERA CLASE, DESAYUNOS, ALMUERZOS,
CENAS, TRANSPORTACIÓN EN BUSES DE LUJO, VISITAS Y PROGRAMAS...

REGISTRO POR EL INTERNET EN
WWW.EO.VIAJECONNOSTROS.COM

TIERRA SANTA 2013

DÍA 1 Y 2 – ESTADOS UNIDOS A LA TIERRA SANTA

Su peregrinación espiritual comienza al salir de los Estados Unidos en su vuelo por la noche. Nuestro representante, les dará la bienvenida a la Tierra Santa en el aeropuerto, y les transferirá al hotel. Disfrute de una cena antes de descansar.

DÍA 3 - LA GALILEA

Con su Biblia en mano, cruzará las aguas del Mar de Galilea, a bordo de un barco de la Compañía Kinneret. En el camino, participará de un servicio a bordo. Viaje a Cafarnaúm, el centro del ministerio de Jesús en Galilea. Visita a la sinagoga que se encuentra en el sitio donde Jesús enseñó. Recordemos su enseñanza y la predicación del evangelio del reino (Mateo 4.13,23). En el Kibutz Nof Ginnosar, usted aprenderá del "Bote Antiguo", un ejemplo raro de la clase de barco en el que Jesús habría navegado. Viaje al Monte de las Bienaventuranzas, donde Jesús predicó y enseñó a las multitudes (Mateo 5--7). En Tabgha,

el lugar tradicional para la llamada de los discípulos y la alimentación de los 5000, se visitará la Iglesia de los panes y los peces (Lucas 9.10-17). También visitaremos la Capilla de la Primacia, en el que tres veces Pedro profesa su devoción por el Cristo resucitado (Juan 21). En el río Jordán, puede recordar su bautismo en el lugar Bautismal Yardenit.

DÍA 4 – PUEBLO DE NAZARET, NAZARET, CANA

Hoy día recordemos el primer milagro de Jesús al pasar a través por Caná (Juan 2).

Visita a Nazaret, casa de la infancia de Jesús (Mateo 2.23). Explorar el pueblo de Nazaret, una presentación de la vida, los tiempos, y las enseñanzas de Jesús de Nazaret. Visita a la "Villa de Nazaret." Esta noche nos quedamos cerca del Mar Muerto.

DÍA 5 -- MASADA, QUMRÁN, MAR MUERTO

Visitamos Masada, la fortaleza de Herodes encima de la montaña que se convirtió en el último bastión de la rebelión Judía contra

los romanos. Visite Qumrán, el sitio del descubrimiento de los Rollos del Mar Muerto, para discutir el misterio de la comunidad de los Esenios, que una vez vivió en las orillas del Mar Muerto. Una breve parada en las orillas del Mar Muerto para un baño en la sal y las aguas llena de minerales.

DÍA 6 - JERUSALÉN Y LA VIEJA CIUDAD

Visita a las excavaciones de la Pared Sur del Templo antiguo, incluyendo la Plaza de las enseñanzas y el Muro de las Lamentaciones. Paseo por el Cardo, la calle principal de la Ciudad Vieja. Una vez lleno de tiendas, está ahora parcialmente restaurado. Ver el estanque de Betesda (Juan 5.1-31), donde Jesús realizó el milagro del sábado y cantar un himno en la Iglesia de Santa Ana. Visita la fortaleza Antonia de Herodes, donde Jesús fue llevado antes de Poncio Pilatos (Lucas 23.1-11). Caminar por la Vía Dolorosa, "el Camino de la Cruz", y llegaremos en reverencia a la Iglesia del Santo Sepulcro.

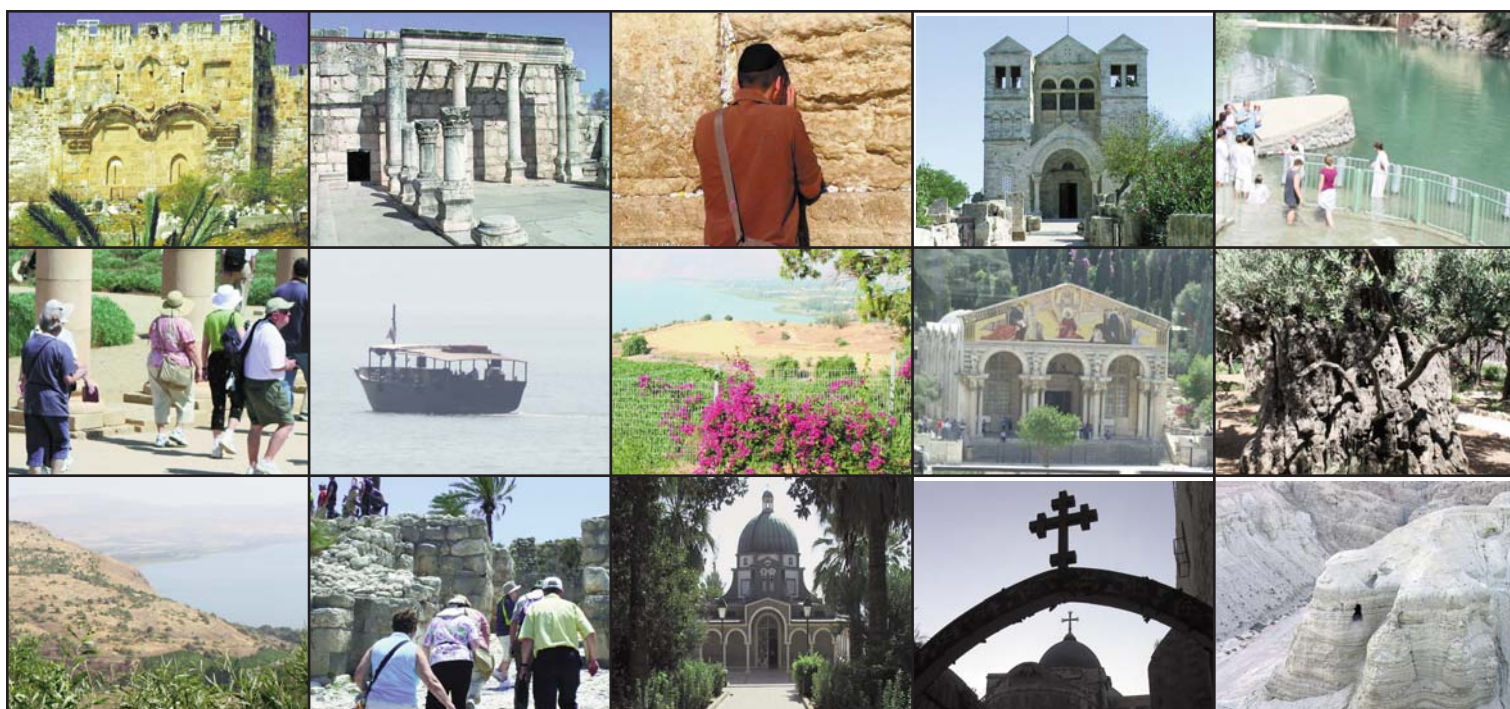

DAY 7- JERUSALÉN

Visitara el "Haas Promenade" y disfrutará de una vista panorámica desde el sur de Jerusalén, las murallas de la ciudad y la colina llamada Monte Moria, donde Abraham fue enviado por Dios a ofrecer a Isaac como un sacrificio (Génesis 22.2, 4). Vera el Valle del Cedrón y el Valle de la Gehena. Tendrá la oportunidad de pisar el Monte de los Olivos como lo hizo Jesús, y disfrutar una vista excepcional de la "Ciudad Dorada" de Jerusalén, incluyendo el Monte del Templo y la Cúpula de la Roca. Cuarenta días después de su resurrección, Jesús ascendió al cielo desde el Monte de los Olivos (Hechos 1.9 - 12). Visitará la Capilla de la Ascensión. Oraremos en el Huerto del Getsemaní donde Jesús oró (Mateo 26.36-44). Continuará hacia el Monte Sión, para visitar la Casa del Sumo Sacerdote Caifás, donde Jesús fue encarcelado durante una noche (Mateo 26.57-65). Llegaremos al Cenáculo, reverenciado como el lugar de la Última Cena (Marcos 14.12-26). Verá el sitio de la tumba del Rey David.

DÍA 8 JERUSALÉN

Viaje a Ein Karem, conocido como el lugar de nacimiento de Juan el Bautista y el lugar donde la Virgen María visitó Elisabeth (Lucas 1.26-40). Se visitará Yad Vashem. Visitaremos la Tumba del Jardín, y posible el lugar del Jardín de José de Arimatea. Tendrá la experiencia de la realidad de la Resurrección. Su tarde esta libre para explorar.

DÍA 9 - BELÉN

Esta mañana disfrute un tiempo de conferencias y estudios de la Biblia con su grupo. Más tarde, tómese un tiempo para explorar la ciudad antigua de Belén. En Belén, usted va a visitar la gruta venerada como el lugar donde nació Jesús (Mateo 1.18-25; Lucas 2.1-7). La iglesia, que fue construida en el sitio, es la iglesia más antigua funcionando en el mundo. Cercana vera el Campo de los Pastores, donde las Buenas Noticias se escucharon por primera vez.

DÍA 10-

Volver a los Estados Unidos
Salida de Tel Aviv y regreso a los Estados Unidos.

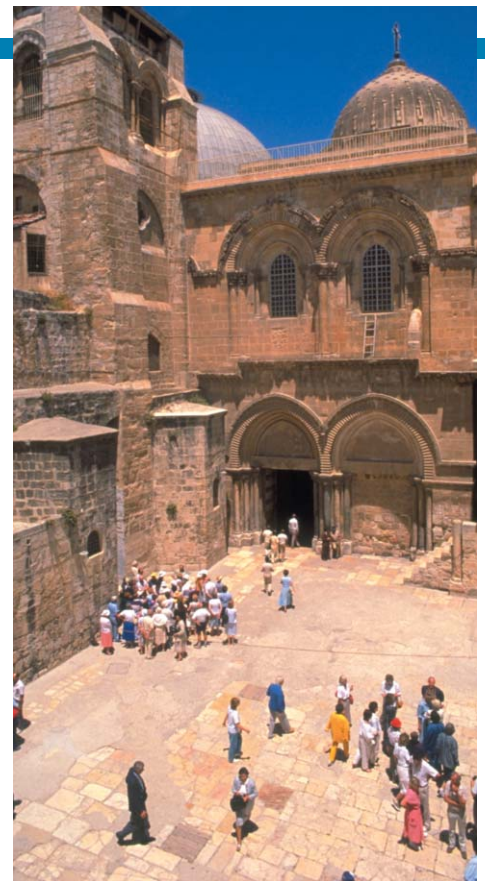

MARAVILLAS DE JORDANÍA Y PETRA

Excursión de 3 días \$798.00 (almuerzos incluidos)

DÍA 10: AMÁN

Salga de Jerusalén temprano en la mañana y cruce el puente Allenby y el río Jordán, para llegar a Jordania. Vea la «Tierra Prometida», como Moisés, desde el monte Nebo. Llegue a la ciudad de Madaba, que tiene un mosaico de Jerusalén hermoso e importante del siglo 6to. Y visite la ciudad de Amán, la antigua Filadelfia, una de las diez ciudades de la Decápolis.

DÍA 11: PETRA

Salga temprano en la mañana para visitar y disfrutar a Petra, la famosa ciudad rosada cavada en las rocas. Y regrese en la tarde a Amán para cenar y pernoctar.

DÍAS 12-13: JERUSALÉN

En la mañana explore las ruinas de la ciudad de Jerash, la ciudad greco-romana mayor preservada en Jordania, y en la tarde cruce nuevamente el puente Allendy y el río Jordán, para llegar a Jerusalén. Finalmente, viajará a Jerusalén y al aeropuerto de Tel Aviv, para volar de regreso a los EUA.

SU VIAJE INCLUYE:

- ARREGLOS DE SU VUELO INTERNACIONAL IDA/VUELTA
- AUTOBUSES DE LUJO ▸ VISITAS GUIADAS
- BILLETES DE ENTRADA A LOS LUGARES DE VISITA
- HOTELES DE PRIMERA CLASE Y HOTELES DE LUJO
- DESAYUNO, ALMUERZO Y CENA DIARIA
- SEMINARIO SOBRE LAS IGLESIAS Y LOS CRISTIANOS EN LA TIERRA SANTA

Hoja de matrícula para el viaje

Envíe por correo a: EO Tours • P.O. Box 6098, Lakeland, FL 33807-6098
Teléfono: 863-648-0383 e-mail: eo@travelwithus.com
o eo@viajeconnosotroshoy.com

Anfitrión: Dr. Pablo Jimenez ID#: _____

Ciudad de salida: _____ Fecha de salida: 10/14/13P

Nombre de los pasajeros (como aparecen en el pasaporte):

1. Nombre legal: _____ Título: _____

Fecha de nacimiento: ____/____/____ Fecha de expedido: ____/____/____

País que lo expidió: ____/____/____ Fecha de vencimiento: ____/____/____

Nombre de preferencia: _____ Sexo: M F

E-mail: _____ Envíeme más promociones de viajes de EO

2. Nombre legal: _____ Título: _____

Fecha de nacimiento: ____/____/____ Fecha de expedido: ____/____/____

País que lo expidió: ____/____/____ Fecha de vencimiento: ____/____/____

Nombre de preferencia: _____ Sexo: M F

E-mail: _____ Envíeme más promociones de viajes de EO

Dirección postal: _____

Ciudad: _____ Ciudad: _____ Código postal: _____

Número de teléfono: _____

Número adicional: _____

Compañeros o compañeras de cuarto: _____

Ni no quiere compañeros de cuarto:

 Traten de conseguirme uno Cuarto sencillo (espacios limitados)

Contacto de emergencia: _____ Relationship: _____

Número de teléfono: _____ Número adicional: _____

Programa de

Protección del Viaje:

 Aceptamos

 No aceptamos

Información importante en torno a este programa de protección de viaje:

1. Esta cobertura de viaje no se puede añadir luego que usted pague completo
2. La prima está basada en el costo total del viaje y no es reembolsable
3. Su cobertura comienza cuando EOT reciba el pago de su prima (separado del depósito y claramente designado como la prima de protección del viaje)
4. La prima debe estar pagada completamente 105 días antes del viaje

SE REQUIERE EL DEPÓSITO COMPLETO DE \$300.00

\$300 (por persona) Otra cantidad \$ _____

Cheque número _____ (debe estar a nombre de *Educational Opportunities Tours*)

Para matricularse por medio de tarjeta de crédito llegue a

www.eo.viajeconnosotros.com

Al firmar este documento, certifico que he leído la sección de "letra fina", entiendo su contenido, y estoy de acuerdo en todos sus términos, incluyendo pero no limitado a costos adicionales si no se ha recibido el pago final completo.

Firma: _____

Viaje: HL13
Fecha: 10/14/13P
Num ID: 0000

Firma: _____

Menores de edad requieren la firma del padre o encargado

6/4/12

Plan de Protección Para Viajero

Convenientemente disponible con todos nuestros Programas

Tarifas para todos los Viajes

Costo de Viaje	Costo de Plan	Costo de Viaje	Costo de Plan	Costo de Viaje	Costo de Plan
\$ 0 to \$1000 \$ 99	\$3501 to \$4000 \$279	\$6001 to \$7000 \$399
\$1001 to \$1500 \$149	\$4001 to \$4500 \$299	\$7001 to \$8000 \$499
\$1501 to \$2500 \$179	\$4501 to \$5000 \$329	\$8001 to \$9000 \$549
\$2501 to \$3000 \$229	\$5001 to \$6000 \$359	\$9001 to \$10000 \$599
\$3001 to \$3500 \$259				

Additional Cancellation Protection

Itinerario que cubre	Beneficio Máximo
Parte A *	
Cancelación de Viaje Costo del Viaje
Parte B	
Muerte Accidental & Desmembramiento \$25,000
Gastos Médicos/Asistencia de Emergencia \$25,000
Interrupción de Viaje Costo del Viaje
Retraso de Viaje (hasta \$ 100 por día) \$ 500
Conexión Perdida \$ 500
Equipaje y efectos personales \$ 1,000
Demora de Equipaje \$ 100

Parte A - Los Arreglos de Viaje son provistos por Educational Opportunities Tours
Parte B - Los Beneficios de Protección de Viaje son provistos por United States Fire Insurance Company
*Para residentes de New York solamente. Los Beneficios bajo la Parte A son arreglos de viaje que están asegurados por United States Insurance Company.

Conditions and Limitations

Esto es una descripción breve del plan que esta disponible con toda la Protección de Viaje vendida con viajes que salen el día 1ro. De Noviembre de 2009 y después. Algunas exclusiones y limitaciones se aplican y están consideradas en el Certificado de Cobertura. Por ejemplo, cobertura no se aplica a: ninguna Enfermedad o condición suya, de Compañero de Viaje, o algún Miembro de su Familia que esta viajando con usted y que existió durante los 60 días antes de la fecha efectiva de cobertura (esta exclusión no se aplica si el pago por el plan es recibido o antes de pagar el primer depósito/pago de su viaje), suicidio, embarazo normal, guerra o cualquier acto de guerra. Otras Razones Cubiertas, según están descritas, incluyen los siguientes eventos o sus consecuencias: Cancelación o Interrupción de viaje debido a: mal tiempo, un paro que no ha sido anunciado, problemas mecánicos que causen la interrupción completa de servicio por su empresa de transportes común por lo menos 12 horas consecutivas, un accidente de tráfico cuando iba de camino a su destino que está documentado; ser secuestrado o puesto en cuarentena; servir en Jurado; destrucción de su domicilio o el lugar de su destino por fuego, inundación, robo u otro desastre natural; ser llamado a servir en el servicio de emergencia del gobierno para proveer ayuda o auxilio en caso de un desastre natural, o un robo de pasaportes, o visas que está documentado; un traslado de trabajo de 250 millas o más; o la Revocación de su permiso militar. Para más información pregunte por el Certificado de Cobertura que tiene los detalles completos de la cobertura, provisiones, limitaciones y exclusiones del plan que se le ofrece y que esta disponible para usted, al pedirlo en cualquier ocasión antes de comprar el plan. Este plan esta suscrito por: United States Fire Insurance Company, Eatontown, NJ. Los beneficiarios son administrados por: Trip Mate, Inc., 9225 Ward Parkway, Suite 200, Kansas City, MO 64114, 1-800-888-7292 (*in CA, iba Trip Mate Insurance Company).

INCLUIDO:

Viaje internacional ida y vuelta, autobuses de lujo, hoteles de primera clase, excursiones guiadas, entradas a los lugares visitados, desayuno y comida diaria. Propinas, \$448 en gastos de combustible, \$98 en impuestos (aumentos de impuestos y tasas del gobierno están sujetos a cambios); "Ofrenda de amor" para el guía y el chofer.

NO INCLUIDO EN EL PRECIO:

1. Programa opcional de protección al viajero (vea el recuadro);
2. Extensiones y excursiones opcionales, según están detalladas en el folleto;
3. Gastos adicionales como transferencias individuales, pasaportes, lavandería, almuerzos, bebidas en las comidas;
4. Cargo de \$100 por procesar documentos de pasajeros que no son ciudadanos de los Estados Unidos o Canadá.

PAGOS:

Todos los precios reflejan un 4% de descuento si pagan completo con cheque. Se requiere un depósito de \$300 por persona. Otro depósito adicional de \$1500 y la prima del seguro de protección de viaje se vence 3 abril 2013. Las primas del seguro de protección de viaje deben pagarse en el primer o segundo depósito antes de hacer el último pago, para que esté en efecto. El pago final del viaje se vence 17 mayo 2013. De ahí en adelante, hay un cargo adicional de \$100 por pagar tarde. Después de la fecha final de pago, las nuevas personas que se incorporen al viaje, pueden incurrir en gastos más altos.

AHORROS:

Los descuentos por registrarse temprano, que no están disponibles para los anfitriones y co-anfitriones, serán descontados del balance final de su cuenta.

CARGOS AÉREOS ADICIONALES:

Usted puede incurrir gastos adicionales de equipaje y cargos opcionales (p.ej., comida, sobrepeso, artículos personales, etc.) y estos se pueden ver e identificar en nuestra página www.eo.travel/travelinfo/airlinefees.aspx, y serán cargados por la línea aérea cuando procesen el equipaje.

AUMENTOS DE PRECIO:

Todas las cotizaciones de precios en este folleto están sujetas a cambios, si no se pagan completas, debido a fluctuaciones, aumento en gastos del combustible, impuestos del gobierno y tasas por aumentos o circunstancias imprevistas. Usted será notificado inmediatamente cuando se descubra algún aumento y tendrá la oportunidad de pagar la diferencia o cancelar con un reembolso completo.

ALOJAMIENTO:

El precio está basado en habitación doble. Cuando estén disponibles, habitaciones individuales son muchas veces más pequeñas que las dobles. EOT tratará de combinar compañeros de habitación, pero no puede garantizar que pueda encontrar un compañero de habitación. Compañeros de habitación serán asignados hasta 35 días antes de salida y, si no hay nadie disponible, o usted prefiere tener una habitación individual, los siguientes cargos serán aplicados: \$598 durante la semana básica.

LÍNEAS AÉREAS Y BOLETOS:

Para poder mantener los precios bajos, EOT no garantiza la ruta más directa a su destino final. Una vez estén impresos, los boletos aéreos no se pueden cambiar o reembolsar. Transportación aérea hacia o desde su destino será en clase económica en transportes de IATA y ARC, utilizando boletos de APEX o SUPER APEX que no pueden ser reembolsados, enmendados para grupos de 10 o más personas volando juntos durante el itinerario completo.

HORARIOS DE VUELOS:

Todos los horarios de vuelos están sujetos a ser cambiados por las líneas aéreas sin aviso previsto. EOT no es responsable por esos cambios o atrasos, y no reembolsa gastos por razón de estos atrasos. Si usted hace sus propios arreglos aéreos hasta la ciudad de salida, le recomendamos que compre un boleto que se pueda cambiar sin incurrir en grandes penalidades.

CAMBIOS DE ITINERARIO:

Se ha hecho todo el esfuerzo posible para que este folleto este correcto. Aunque usted verá todos los sitios enumerados arriba, el orden de lugares, días y número de días puede ser alterado para acomodar cambios de la línea aérea, hoteles y condiciones generales. Debido a los itinerarios, algunos participantes pueden recibir uno o dos días adicionales de descanso por un cargo diario mínimo, y algunas extensiones no serán disponibles en todos los viajes. Si los cambios de itinerario resultan en noches adicionales, se le cobrará \$100 por noche; y las habitaciones individuales pagarán \$180 por noche. Las comidas por las noches adicionales no serán incluidas.

GASTOS DE CANCELACIÓN:

El 100% de los gastos de cancelación están cubiertos por el seguro de protección de viaje, siempre y cuando la prima haya sido pagada y la razón por la cancelación se puede asegurar. Aquellos que no compren el plan de protección deben estar al tanto de los siguientes gastos de cancelación: Desde el día que se registra hasta 105 días antes de salir, se le cargará \$100 por gastos administrativos que no serán reembolsados además del costo aéreo. Además, de ahí en adelante se le cobrarán penalidades aéreas y el cargo por habitación individual, si su cancelación obliga a su compañero a tener un cargo adicional además de los cargos siguientes: 107-60 días = \$400; 59-45 días = \$600; 44-31 días = 40% del costo total; 30 días antes de la salida = 100% del costo total. Someta su cancelación por escrito, en el día de salida o el siguiente, no habrá reembolso por servicios que no se usan. Someta su cancelación por escrito, en el día de salida o al día siguiente, no se reembolsará el dinero por ningún servicio que no fue utilizado.

CONDICIONES PARA VIAJAR:

Los pasajeros que se registran aceptan y afirman que están en buena salud y en condiciones de caminar y viajar en la excursión. Como muchos de los sitios visitados no son accesibles por personas que tienen impedimentos físicos, aquellos que necesitan sillas de ruedas, oxígeno u otra asistencia ambulatoria, encontrarán el viaje extremadamente desafiante. Si tiene alguna pregunta, comuníquese con *Educational Opportunities Tours, Inc.* para más detalles.

INSCRIPCIONES TARDE:

Cualquier inscripción recibida después de la fecha del segundo depósito, será considerada una inscripción tarde. Inscripciones tardes incurrirán en un cargo adicional que se basa en la disposición de vuelos y cruceros. Los cargos adicionales serán explicados cuando se registre.

FECHA VIGENTE:

Este folleto y sus precios son vigentes hasta **05/28/12**. Si la fecha vigente ha pasado, precios actuales se encuentran en nuestra página www.eo.travelwithus.com.

INFORMACIÓN PUBLICADA:

Su depósito indica que usted le da permiso a EOT o sus agentes para registrar la inscripción de su participación y aparecer en video, audio, cines, fotografía, o cualquier otro medio, y también para utilizar el nombre del registrado, imagen, voz, comentarios, documentación presentada, escritos y/o material biográfico, sin restricciones ni limitación alguna, para publicidad, comercialización, programas educativos o de promoción, que EOT o sus agentes consideren apropiado, a menos que la persona inscrita en el viaje o su custodio oficial lo notifique a EOT por escrito antes de la salida.

Excepto donde este afirmado, EOT actúa solo como un agente para obtener hoteles, transportación y otros servicios de viaje, y en ninguna forma EOT será responsable por la falta de ningún proveedor de no rendir transportación, alojamiento u otro servicio de viaje que fuera a ser provisto en la excursión. EOT no asume responsabilidad alguna por heridas, muerte, pérdidas y daños, accidentes, atrasos o irregularidades que puedan ocurrir por razón de negligencia, culpabilidad u omisión de ninguno de los proveedores de servicios. EOT no es dueño ni opera ninguno de los proveedores de servicios en su excursión. Simplemente, sin limitarlo a arriba dicho, los pasajeros acuerdan que no mantendrán a EOT responsable por ningún defecto en ningún vehículo, avión, bote, autobús, carro, camioneta u otro vehículo, acto de guerra, o insurrección, actividad terrorista, revuelta o alguna protesta civil, acción militar, huelgas, o acciones laborales o Actos de Dios, o por algún otra acción de una tercera parte. La ley del Estado de la Florida se aplicará en las disputas que puedan surgir de cualquier preocupación en torno a este panfleto o de su excursión. Cualquier acción legal debe ser presentada solamente en las cortes de Polk County, Florida, y excluyen acciones legales en cualquier otra parte del mundo.

Su inscripción y pago del depósito constituye su aceptación de la "Letra Pequeña". *Educational Opportunities Tours* es el operador de las excursiones y es solo responsable por el programa de viaje. *Educational Opportunities Tours* está registrado en el Estado de la Florida como un vendedor de viajes. Registro No. ST24130. CST2027682-40.